

**SCHEDA ALLOGGIO**

N.	2
Cod.Alloggio	42500042
Cod.Fabbricato	2053
Comune	<b>ROVERE' DELLA LUNA</b>
Indirizzo	VIA TRENTO 20
Piano	PIANO TERRA
Interno	15
Persone min	<b>3</b>
Persone max	<b>3</b>
Superficie utile abitabile (mq)	<b>59.1</b>
Stanze da letto	<b>2</b>
Altri locali (oltre le stanze da letto)	1 BAGNO, 1 INGRESSO, 1 RIPOSTIGLIO, 1 SOGGIORNO CON ANGOLO COTTURA
Spazi accessori	1 CANTINA, 1 GIARDINO, 1 PERTINENZE ESCLUSIVE
Accessibile a disabili	No
Presenza di ascensore	Sì
Classe energetica	B
Riscaldamento	CENTRALIZZATO
Canone oggettivo	€ 339,46
Spese condominiali medie presunte: condominio ITEA	€ 134,68
Spese condominiali medie presunte: condomini esterni	



**BLOCCO B**

PIANTA PIANO TERRA (T)

H=2.60

BLOCCO A

PIANTA PIANO TERRA (T)

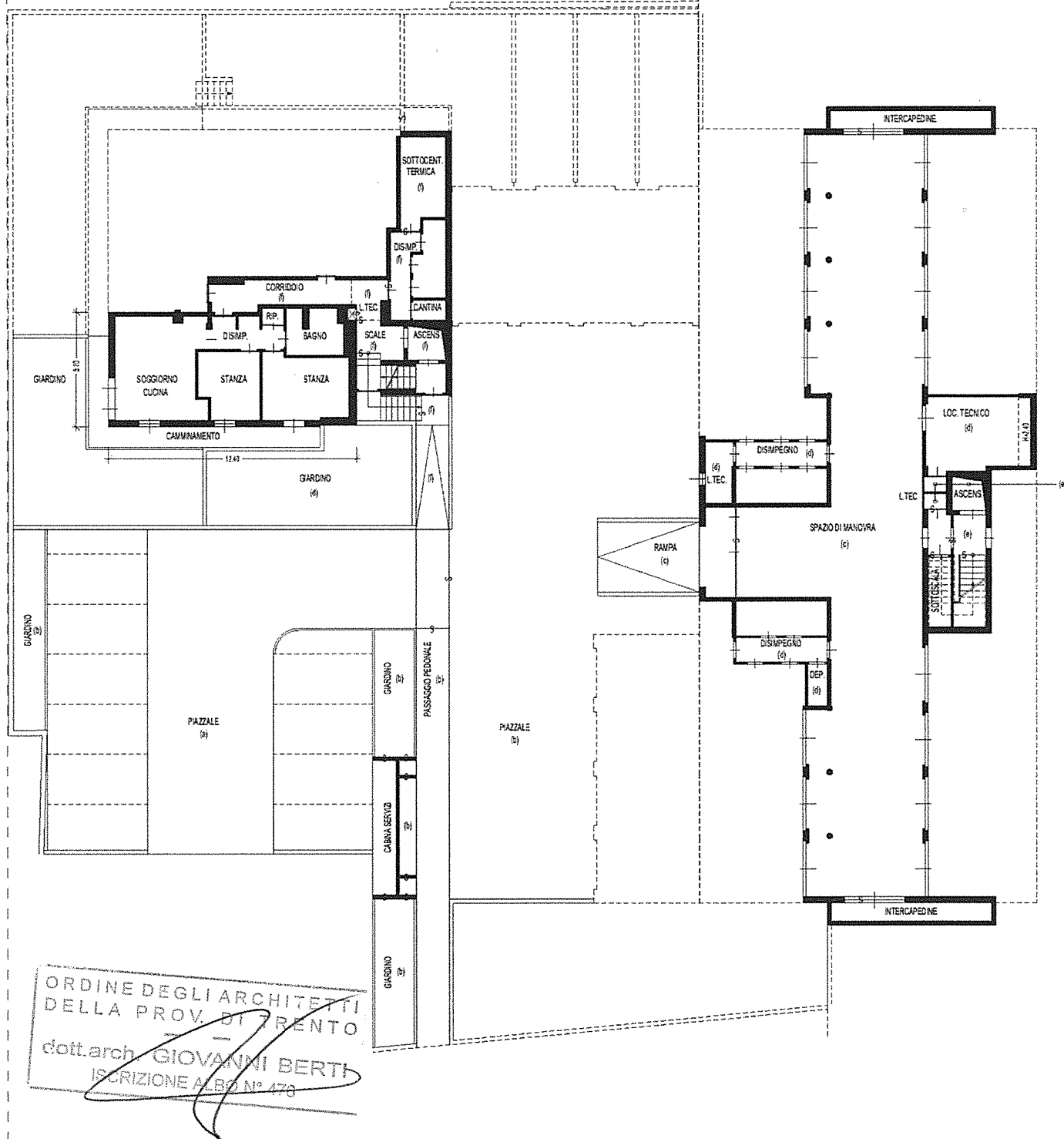
$$H=2.50$$

**Rilievo in conformita' allo stato reale**

Compilato da Arch. BERTI GIOVANNI

iscritto all'albo    Architetti

della Prov. di TN - Trento

N. 476

Mod. Am (Fabbricati)

## Orientamento

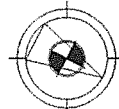

Scala 1 : 200

Indicare le principali misure esterne



UTENTE : APPARTAMENTO  
SCALA B – Int. 15 – Piano Terra  
ROVERE DELLA LUNA via TRENTO N. 20  
C.F. 2053 U.I. 42500042

④ ④

P2024/2893

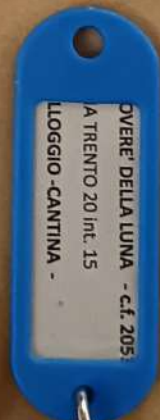

Gio' Canino a...  
Raffa - Cipriano P...  
re/la (Sostituito H...  
VA PRO...  
Chiar: D'ARRESTO  
Ho dovuto cambia...  
ferimento per...  
te H. mon...































































































15

1

15











